15 expressions avec des insectes

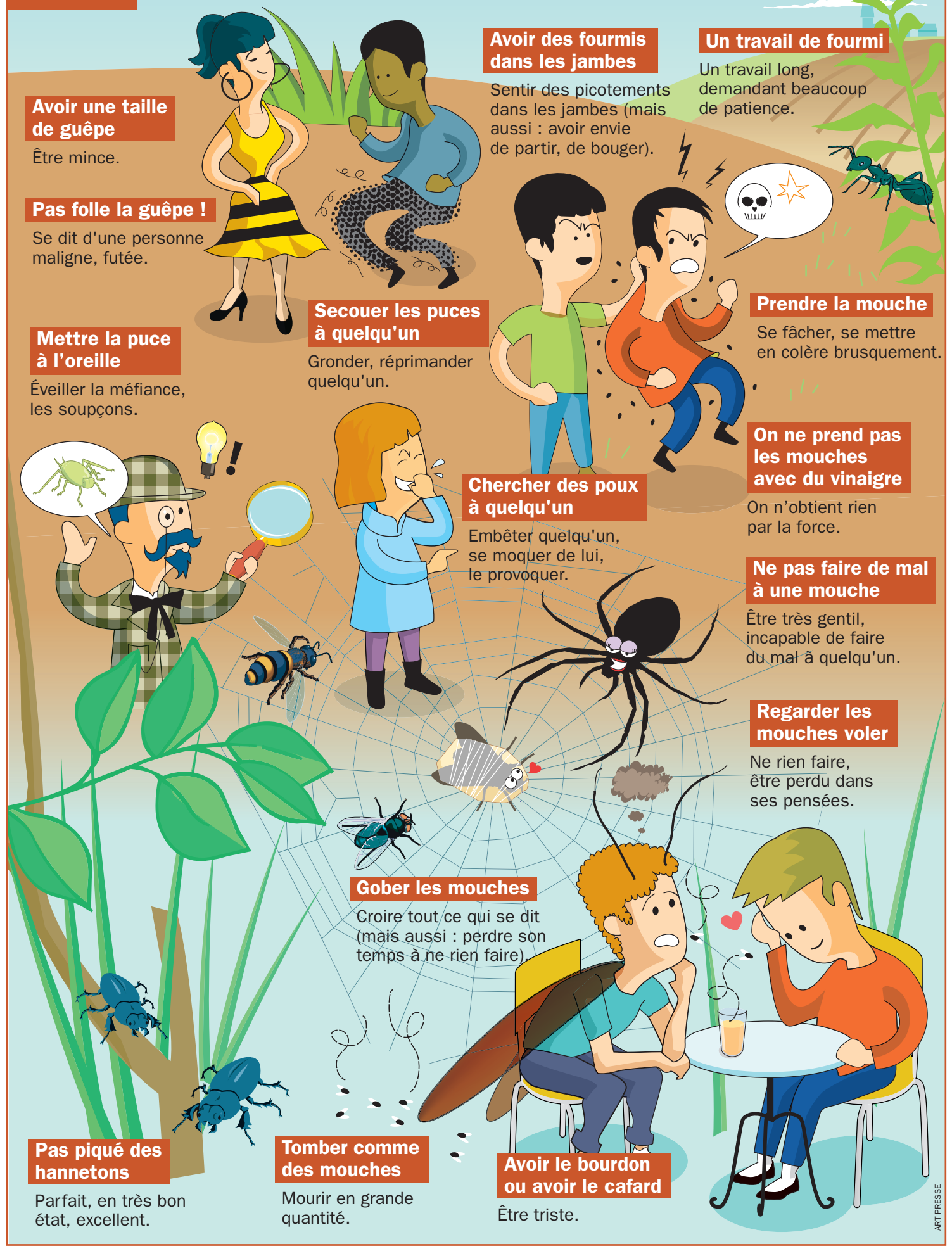

Avoir une taille de guêpe

Être mince.

Pas folle la guêpe !

Se dit d'une personne maligne, futée.

Avoir des fourmis dans les jambes

Sentir des picotements dans les jambes (mais aussi : avoir envie de partir, de bouger).

Un travail de fourmi

Un travail long, demandant beaucoup de patience.

Secouer les puces à quelqu'un

Gronder, réprimander quelqu'un.

Prendre la mouche

Se fâcher, se mettre en colère brusquement.

Mettre la puce à l'oreille

Éveiller la méfiance, les soupçons.

Chercher des poux à quelqu'un

Embêter quelqu'un, se moquer de lui, le provoquer.

On ne prend pas les mouches avec du vinaigre

On n'obtient rien par la force.

Ne pas faire de mal à une mouche

Être très gentil, incapable de faire du mal à quelqu'un.

Regarder les mouches voler

Ne rien faire, être perdu dans ses pensées.

Gober les mouches

Croire tout ce qui se dit (mais aussi : perdre son temps à ne rien faire).

Pas piqué des hannetons

Parfait, en très bon état, excellent.

Tomber comme des mouches

Mourir en grande quantité.

Avoir le bourdon ou avoir le cafard

Être triste.