15 expressions autour des oiseaux

Une hirondelle ne fait pas le printemps

D'un seul exemple, on ne peut tirer une conclusion générale.

Être le dindon de la farce/ Être le pigeon

Être trompé, arnaqué.

Faire l'autruche

Refuser de voir le danger.

Répéter comme un perroquet

Répéter sans comprendre ce que l'on dit.

Avoir une tête de linotte

Être très étourdi.

Avoir des ailes

Bouger avec rapidité, légèreté.

Bâiller aux corneilles

Rêvasser, perdre son temps.

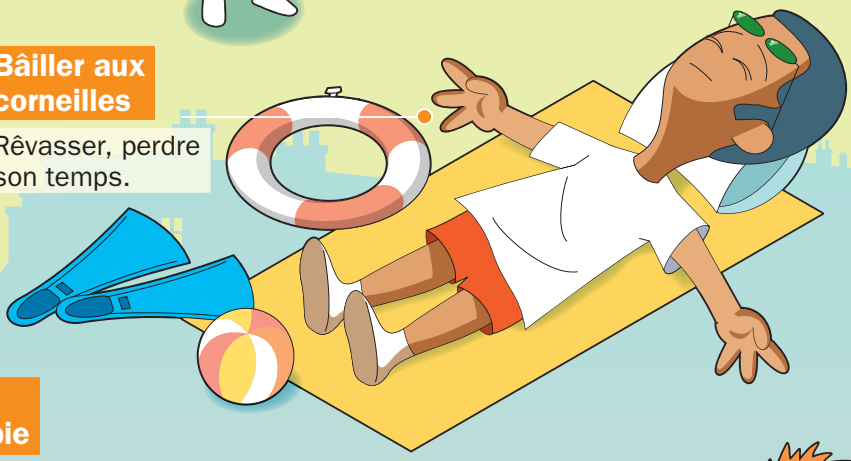

Voler de ses propres ailes

Être indépendant, ne plus avoir besoin de l'aide des autres.

Être bavard comme une pie

Être très bavard.

Voler dans les plumes à quelqu'un

Se jeter sur quelqu'un, l'attaquer.

Être un oiseau de mauvais augure

Apporter de mauvaises nouvelles.

Être gai comme un pinson

Être très gai.

Faire le paon

Frimer, se pavaner.

Être un rapace

Vouloir s'enrichir rapidement, en profitant des autres.

Avoir une cervelle d'oiseau (de moineau)

Avoir peu d'intelligence.

ART PRESSE