Les différentes sortes de voitures

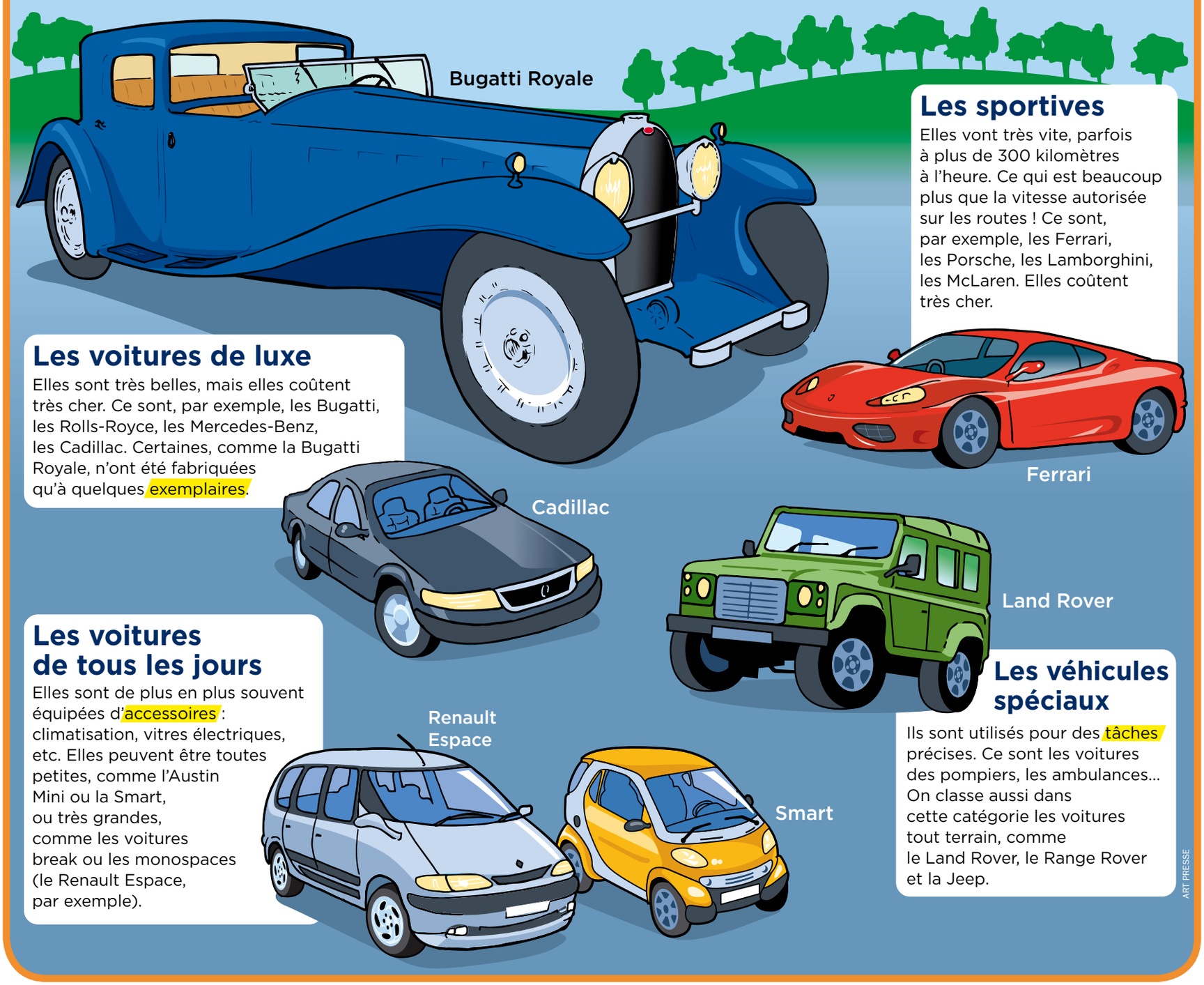

Les sportives

Elles vont très vite, parfois à plus de 300 kilomètres à l'heure. Ce qui est beaucoup plus que la vitesse autorisée sur les routes ! Ce sont, par exemple, les Ferrari, les Porsche, les Lamborghini, les McLaren. Elles coûtent très cher.

Les voitures de luxe

Elles sont très belles, mais elles coûtent très cher. Ce sont, par exemple, les Bugatti, les Rolls-Royce, les Mercedes-Benz, les Cadillac. Certaines, comme la Bugatti Royale, n'ont été fabriquées qu'à quelques exemplaires.

Les voitures de tous les jours

Elles sont de plus en plus souvent équipées d'accessoires : climatisation, vitres électriques, etc. Elles peuvent être toutes petites, comme l'Austin Mini ou la Smart, ou très grandes, comme les voitures break ou les monospaces (le Renault Espace, par exemple).

Les véhicules spéciaux

Ils sont utilisés pour des tâches précises. Ce sont les voitures des pompiers, les ambulances... On classe aussi dans cette catégorie les voitures tout terrain, comme le Land Rover, le Range Rover et la Jeep.

Exemplaire : chacun des objets d'une série (ici, des voitures).

Accessoire : ici, objet ajouté dans une voiture, qui n'est pas indispensable.

Tâche : travail, mission.