Sur le tableau de bord d'une voiture

Le tableau de bord est la partie située au-dessus du volant. Le conducteur doit juste baisser les yeux quelques instants pour y lire les informations.

Les tableaux de bord modernes

Aujourd'hui, sur certaines voitures, le tableau de bord donne toutes les informations sur le fonctionnement de l'autoradio (volume sonore, choix de la radio...). Certains envoient aussi des signaux sonores : par exemple, si la clé est restée sur le contact ou si les feux sont restés allumés à l'arrêt.

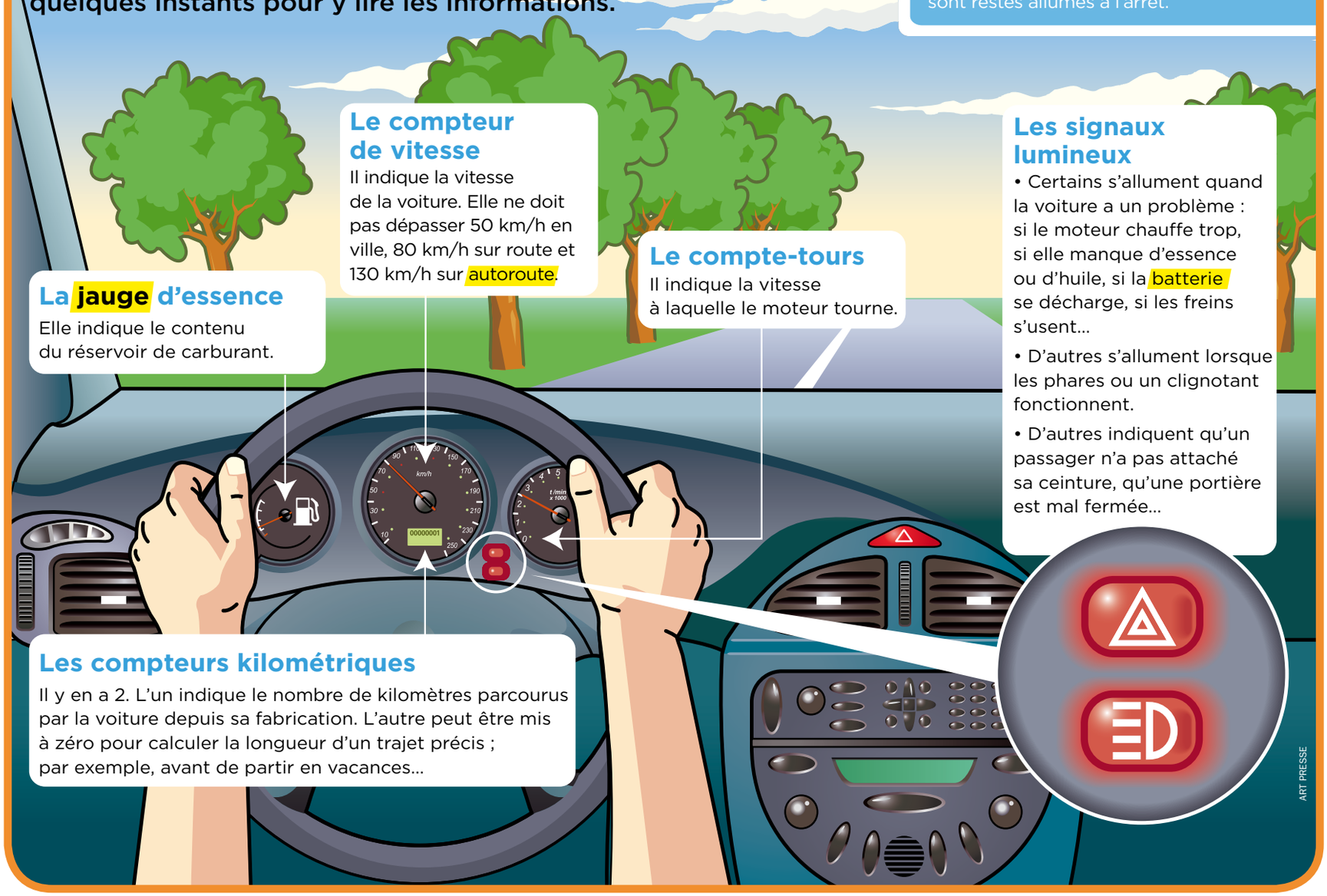

La jauge d'essence

Elle indique le contenu du réservoir de carburant.

Le compteur de vitesse

Il indique la vitesse de la voiture. Elle ne doit pas dépasser 50 km/h en ville, 80 km/h sur route et 130 km/h sur autoroute.

Le compte-tours

Il indique la vitesse à laquelle le moteur tourne.

Les signaux lumineux

- Certains s'allument quand la voiture a un problème : si le moteur chauffe trop, si elle manque d'essence ou d'huile, si la batterie se décharge, si les freins s'usent...
- D'autres s'allument lorsque les phares ou un clignotant fonctionnent.
- D'autres indiquent qu'un passager n'a pas attaché sa ceinture, qu'une portière est mal fermée...

Les compteurs kilométriques

Il y en a 2. L'un indique le nombre de kilomètres parcourus par la voiture depuis sa fabrication. L'autre peut être mis à zéro pour calculer la longueur d'un trajet précis ; par exemple, avant de partir en vacances...

Jauge : instrument qui sert à mesurer une quantité de liquide.

Autoroute : grande route où les voitures peuvent rouler vite sur plusieurs voies.

Batterie : ici, appareil qui produit de l'électricité dans la voiture.