L'Arc de triomphe

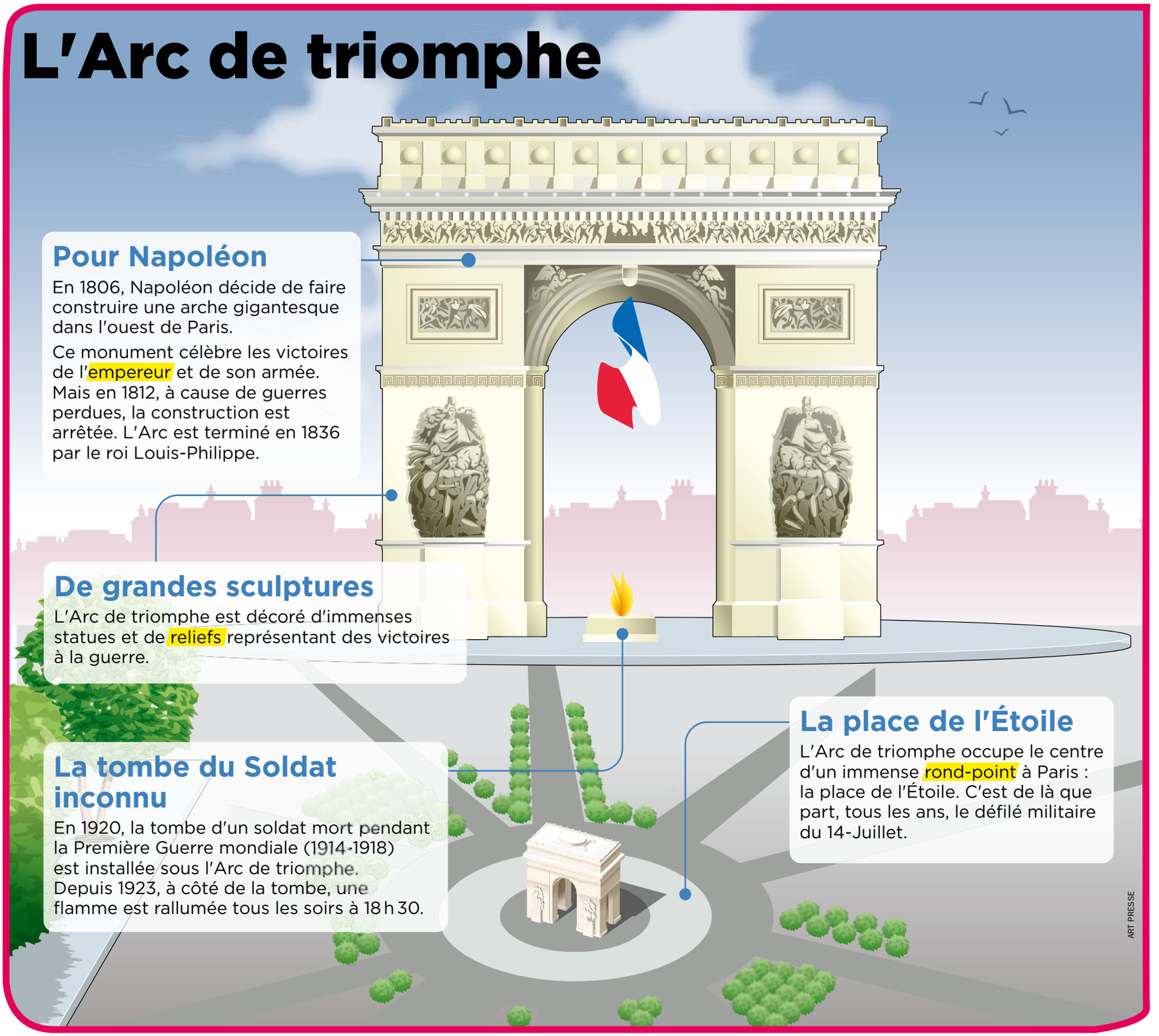

Pour Napoléon

En 1806, Napoléon décide de faire construire une arche gigantesque dans l'ouest de Paris.

Ce monument célèbre les victoires de l'empereur et de son armée. Mais en 1812, à cause de guerres perdues, la construction est arrêtée. L'Arc est terminé en 1836 par le roi Louis-Philippe.

De grandes sculptures

L'Arc de triomphe est décoré d'immenses statues et de reliefs représentant des victoires à la guerre.

La tombe du Soldat inconnu

En 1920, la tombe d'un soldat mort pendant la Première Guerre mondiale (1914-1918) est installée sous l'Arc de triomphe. Depuis 1923, à côté de la tombe, une flamme est rallumée tous les soirs à 18 h 30.

La place de l'Étoile

L'Arc de triomphe occupe le centre d'un immense rond-point à Paris : la place de l'Étoile. C'est de là que part, tous les ans, le défilé militaire du 14-Juillet.

Empereur : chef d'un empire (regroupement de plusieurs pays).

Relief : ici, sculpture dont les formes se détachent du fond.

Rond-point : place ronde d'où partent plusieurs rues.