Provence-Alpes-Côte d'Azur

- **Superficie :** 31 000 km².
- **Population :** 4,9 millions d'habitants.
- **Capitale de région :** Marseille.
- **6 départements :** les Alpes-de-Haute-Provence (04), les Hautes-Alpes (05), les Alpes-Maritimes (06), les Bouches-du-Rhône (13), le Var (83) et le Vaucluse (84).

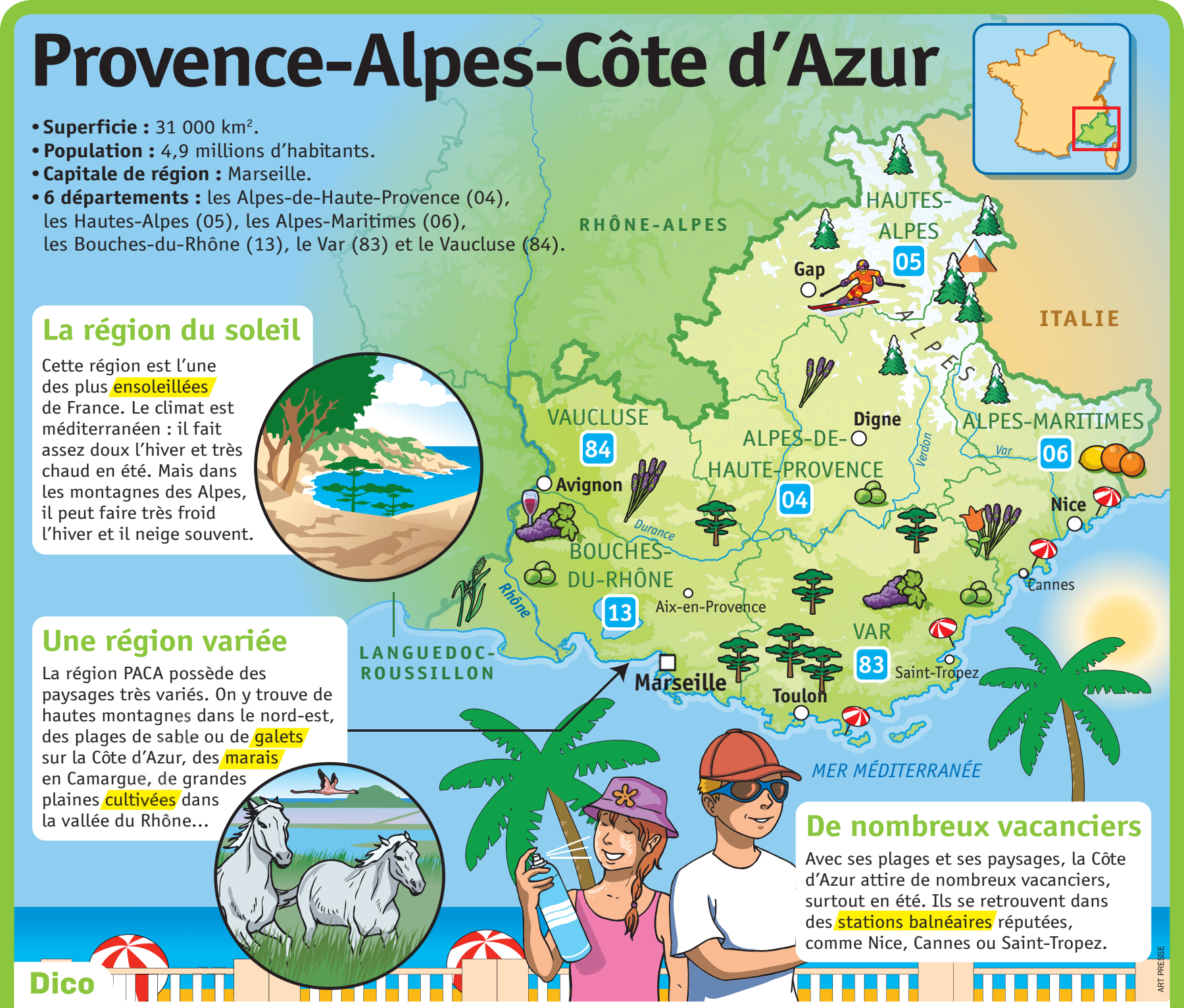

La région du soleil

Cette région est l'une des plus ensoleillées de France. Le climat est méditerranéen : il fait assez doux l'hiver et très chaud en été. Mais dans les montagnes des Alpes, il peut faire très froid l'hiver et il neige souvent.

Une région variée

La région PACA possède des paysages très variés. On y trouve de hautes montagnes dans le nord-est, des plages de sable ou de galets sur la Côte d'Azur, des marais en Camargue, de grandes plaines cultivées dans la vallée du Rhône...

De nombreux vacanciers

Avec ses plages et ses paysages, la Côte d'Azur attire de nombreux vacanciers, surtout en été. Ils se retrouvent dans des stations balnéaires réputées, comme Nice, Cannes ou Saint-Tropez.

Dico

Ensoleillé : où le soleil brille souvent.

Galet : pierre arrondie et polie par la mer.

Marais : étendue d'eau peu profonde où poussent des roseaux.

Cultivé (ici) : où il y a des champs.

Station balnéaire : ville de vacances au bord de la mer.

ART PRESSE